



POUR ALLER PLUS LOIN...

www.actioncontrelafaim.org

 facebook.com/actioncontrelafaim



Photos : © Mairie de Valbonne - Service communication / © Tyne Franck, ACF NY - Ouganda / © ACF Sadeque Rahman Saed - Bangladesh
Communication graphique - Nicolas Bricelj - www.nicolasbricelj.fr

Nom :

Prénom :

Classe :

Établissement :

J'AI PARCOURU



KM ou TOURS



Cachet de l'établissement

MON PASSEPORT SOLIDAIRE



Association agréée de jeunesse et d'éducation populaire le 25/03/2010
Association agréée par le ministère de l'éducation nationale le 01/02/2011



PRIMAIRE COLLÈGE LYCÉE

AVANT LA COURSE		PROMESSE DE DON	PENDANT		APRÈS LA COURSE			
NOM ET PRÉNOM DU PARRAIN	ADRESSE COMPLÈTE DU PARRAIN		KM	TOURS	DON TOTAL ¹	CHÈQUE ²	ESPÈCES ³	SIGNATURE
Mme Michet Nadine	8 place des tilleuls 69100 Villeurbanne	2 €	×	6	= 12 €	✓		N. Michet
			×		=			
			×		=			
			×		=			
			×		=			
			×		=			
			×		=			
			×		=			
			×		=			

1 DON TOTAL = PROMESSE DE DON × KM OU TOURS EFFECTUÉS

2 Si l'un de tes parrains fait un chèque global réunissant son don et ceux d'autres parrains, il faut bien qu'il note, sur un papier libre agrafé à son chèque par exemple, la liste de ces parrains avec leur nom, leur adresse complète ainsi que le montant de leur don. Ainsi, Action contre la Faim pourra envoyer à tous tes parrains un reçu fiscal, pour tout don supérieur ou égal à 8 €.

3 Si tes parrains font un don en espèces supérieur ou égal à 8 €, il faut bien qu'ils te donnent leur nom, leur adresse complète et le montant de leur don afin qu'Action contre la Faim leur envoie un reçu fiscal.

LA COURSE CONTRE LA FAIM : TON PROJET CITOYEN, SOLIDAIRE ET SPORTIF EN 3 ÉTAPES

55 MILLIONS D'ENFANTS SOUFFRENT ENCORE DE LA FAIM AUJOURD'HUI. CE N'EST PAS UNE FATALITÉ ET CHACUN PEUT SE MOBILISER POUR LUTTER CONTRE CE FLÉAU. EN PARTICIPANT À LA COURSE CONTRE LA FAIM, TU AGIS À TON NIVEAU ET TU TE RENDS SOLIDAIRE DES PERSONNES QUI SONT VICTIMES DE LA FAIM DANS LE MONDE. POUR CELA, TU T'ENGAGES À :

AVANT LA COURSE

- Partir à la recherche de parrains dans ton entourage (famille, voisins, commerçants...), après la séance de sensibilisation. Leur rôle est de te sponsoriser pour chaque kilomètre ou tour que tu feras le jour de la course.
- Noter le nom, l'adresse et la promesse de don de chacun de tes parrains dans le tableau de parrainage (p.2 et 3).
- Remettre un coupon à chacun de tes parrains comme preuve de leur promesse de don.
- Rappporter ton passeport à ton professeur.

PENDANT LA COURSE

- Faire de ton mieux pour réaliser un maximum de kilomètres ou tours, en courant à ton rythme. C'est un moment festif et solidaire. Pas de perdant, ni de gagnant ! A la fin de la course, ton professeur note dans le tableau de parrainage de ton passeport le nombre de kilomètres ou tours que tu as fait.

APRÈS LA COURSE

- Calculer, à l'aide de ton tableau de parrainage, les dons que tes parrains devront te remettre.
- Retourner voir tes parrains, avec ton passeport, pour recueillir les dons promis. Demande-leur de faire leur don de préférence par chèque à l'ordre d'Action contre la Faim.
- Rappporter les dons à ton professeur le plus rapidement possible.



DON TOTAL
=
PROMESSE DE DON
×
KM OU TOURS EFFECTUÉS

Il s'agit d'un projet citoyen qui sensibilise les jeunes au problème de la faim dans le monde et leur permet de se mobiliser contre ce fléau lors d'une course solidaire.

Vous avez promis à l'élève
de l'établissement.....
un don de€ par km ou tour effectué lors de la course.

Après la course, l'élève reviendra vers vous pour que vous lui remettiez le don promis, en fonction du nombre de km ou tours qu'il a réalisé.

Nous vous invitons, dans la mesure du possible, à **faire votre don sous la forme d'un chèque**, établi à l'ordre d'Action contre la Faim. Si vous n'avez pas la possibilité de faire un don par chèque, **merci de joindre à votre don en espèces**, sur papier libre, **vos nom, prénom et adresse complète**. Ces informations permettront à Action contre la Faim de vous transmettre un reçu fiscal, pour tout don supérieur ou égal à 8 €.



DON TOTAL
=
PROMESSE DE DON
×
KM OU TOURS EFFECTUÉS

Il s'agit d'un projet citoyen qui sensibilise les jeunes au problème de la faim dans le monde et leur permet de se mobiliser contre ce fléau lors d'une course solidaire.

Vous avez promis à l'élève
de l'établissement.....
un don de€ par km ou tour effectué lors de la course.

Après la course, l'élève reviendra vers vous pour que vous lui remettiez le don promis, en fonction du nombre de km ou tours qu'il a réalisé.

Nous vous invitons, dans la mesure du possible, à **faire votre don sous la forme d'un chèque**, établi à l'ordre d'Action contre la Faim. Si vous n'avez pas la possibilité de faire un don par chèque, **merci de joindre à votre don en espèces**, sur papier libre, **vos nom, prénom et adresse complète**. Ces informations permettront à Action contre la Faim de vous transmettre un reçu fiscal, pour tout don supérieur ou égal à 8 €.



DON TOTAL
=
PROMESSE DE DON
×
KM OU TOURS EFFECTUÉS

Il s'agit d'un projet citoyen qui sensibilise les jeunes au problème de la faim dans le monde et leur permet de se mobiliser contre ce fléau lors d'une course solidaire.

Vous avez promis à l'élève
de l'établissement.....
un don de€ par km ou tour effectué lors de la course.

Après la course, l'élève reviendra vers vous pour que vous lui remettiez le don promis, en fonction du nombre de km ou tours qu'il a réalisé.

Nous vous invitons, dans la mesure du possible, à **faire votre don sous la forme d'un chèque**, établi à l'ordre d'Action contre la Faim. Si vous n'avez pas la possibilité de faire un don par chèque, **merci de joindre à votre don en espèces**, sur papier libre, **vos nom, prénom et adresse complète**. Ces informations permettront à Action contre la Faim de vous transmettre un reçu fiscal, pour tout don supérieur ou égal à 8 €.

À QUOI SERVENT VOS DON ?

En 2011, 84,8 % des dépenses de l'association ont été consacrées aux missions sociales.

Grâce à un don de 20 €, vous permettrez à Action contre la Faim de fournir à un enfant de moins de 5 ans des biscuits protéinés pendant 1 mois.

Merci pour votre soutien !

Conformément à la loi n°78-17 du 6 janvier 1978 modifiée en 2004 dite « Informatique et Libertés », vous disposez d'un droit d'accès et de rectification aux données personnelles vous concernant, que vous pouvez exercer en vous adressant à adelsuc@actioncontrelafaim.org. Nous vous informons que les données personnelles des donateurs font l'objet d'un traitement destiné à la gestion des dons, et que vous pourrez être amené à recevoir des informations et propositions non commerciales tant de notre part qu'en provenance d'organismes partenaires. Si vous souhaitez vous y opposer, écrivez-nous à Action contre la Faim / Service relations donateurs : 4 rue Niepce - CS 41427 - 75662 Paris Cedex 14.



Pour tout renseignement sur ACF et la Course contre la Faim : www.actioncontrelafaim.org

Laurence Reynaud
Responsable du projet
lreynaud@actioncontrelafaim.org

Action contre la Faim
4 rue Niepce - CS 41427
75662 Paris
Cedex 14



À QUOI SERVENT VOS DON ?

En 2011, 84,8 % des dépenses de l'association ont été consacrées aux missions sociales.

Grâce à un don de 20 €, vous permettrez à Action contre la Faim de fournir à un enfant de moins de 5 ans des biscuits protéinés pendant 1 mois.

Merci pour votre soutien !

Conformément à la loi n°78-17 du 6 janvier 1978 modifiée en 2004 dite « Informatique et Libertés », vous disposez d'un droit d'accès et de rectification aux données personnelles vous concernant, que vous pouvez exercer en vous adressant à adelsuc@actioncontrelafaim.org. Nous vous informons que les données personnelles des donateurs font l'objet d'un traitement destiné à la gestion des dons, et que vous pourrez être amené à recevoir des informations et propositions non commerciales tant de notre part qu'en provenance d'organismes partenaires. Si vous souhaitez vous y opposer, écrivez-nous à Action contre la Faim / Service relations donateurs : 4 rue Niepce - CS 41427 - 75662 Paris Cedex 14.



Pour tout renseignement sur ACF et la Course contre la Faim : www.actioncontrelafaim.org

Laurence Reynaud
Responsable du projet
lreynaud@actioncontrelafaim.org

Action contre la Faim
4 rue Niepce - CS 41427
75662 Paris
Cedex 14



À QUOI SERVENT VOS DON ?

En 2011, 84,8 % des dépenses de l'association ont été consacrées aux missions sociales.

Grâce à un don de 20 €, vous permettrez à Action contre la Faim de fournir à un enfant de moins de 5 ans des biscuits protéinés pendant 1 mois.

Merci pour votre soutien !

Conformément à la loi n°78-17 du 6 janvier 1978 modifiée en 2004 dite « Informatique et Libertés », vous disposez d'un droit d'accès et de rectification aux données personnelles vous concernant, que vous pouvez exercer en vous adressant à adelsuc@actioncontrelafaim.org. Nous vous informons que les données personnelles des donateurs font l'objet d'un traitement destiné à la gestion des dons, et que vous pourrez être amené à recevoir des informations et propositions non commerciales tant de notre part qu'en provenance d'organismes partenaires. Si vous souhaitez vous y opposer, écrivez-nous à Action contre la Faim / Service relations donateurs : 4 rue Niepce - CS 41427 - 75662 Paris Cedex 14.



Pour tout renseignement sur ACF et la Course contre la Faim : www.actioncontrelafaim.org

Laurence Reynaud
Responsable du projet
lreynaud@actioncontrelafaim.org

Action contre la Faim
4 rue Niepce - CS 41427
75662 Paris
Cedex 14



LA COURSE CONTRE LA FAIM
16'
DON TOTAL
=
PROMESSE DE DON
X
KM OU TOURS EFFECTUÉS

Il s'agit d'un projet citoyen qui sensibilise les jeunes au problème de la faim dans le monde et leur permet de se mobiliser contre ce fléau lors d'une course solidaire.

Vous avez promis à l'élève
de l'établissement.....
un don de€ par km ou tour effectué lors de la course.

Après la course, l'élève reviendra vers vous pour que vous lui remettiez le don promis, en fonction du nombre de km ou tours qu'il a réalisés.

Nous vous invitons, dans la mesure du possible, à **faire votre don sous la forme d'un chèque**, établi à l'ordre d'Action contre la Faim. Si vous n'avez pas la possibilité de faire un don par chèque, **merci de joindre à votre don en espèces**, sur papier libre, **vos nom, prénom et adresse complète**. Ces informations permettront à Action contre la Faim de vous transmettre un reçu fiscal, pour tout don supérieur ou égal à 8 €.



LA COURSE CONTRE LA FAIM
16'
DON TOTAL
=
PROMESSE DE DON
X
KM OU TOURS EFFECTUÉS

Il s'agit d'un projet citoyen qui sensibilise les jeunes au problème de la faim dans le monde et leur permet de se mobiliser contre ce fléau lors d'une course solidaire.

Vous avez promis à l'élève
de l'établissement.....
un don de€ par km ou tour effectué lors de la course.

Après la course, l'élève reviendra vers vous pour que vous lui remettiez le don promis, en fonction du nombre de km ou tours qu'il a réalisés.

Nous vous invitons, dans la mesure du possible, à **faire votre don sous la forme d'un chèque**, établi à l'ordre d'Action contre la Faim. Si vous n'avez pas la possibilité de faire un don par chèque, **merci de joindre à votre don en espèces**, sur papier libre, **vos nom, prénom et adresse complète**. Ces informations permettront à Action contre la Faim de vous transmettre un reçu fiscal, pour tout don supérieur ou égal à 8 €.



LA COURSE CONTRE LA FAIM
16'
DON TOTAL
=
PROMESSE DE DON
X
KM OU TOURS EFFECTUÉS

Il s'agit d'un projet citoyen qui sensibilise les jeunes au problème de la faim dans le monde et leur permet de se mobiliser contre ce fléau lors d'une course solidaire.

Vous avez promis à l'élève
de l'établissement.....
un don de€ par km ou tour effectué lors de la course.

Après la course, l'élève reviendra vers vous pour que vous lui remettiez le don promis, en fonction du nombre de km ou tours qu'il a réalisés.

Nous vous invitons, dans la mesure du possible, à **faire votre don sous la forme d'un chèque**, établi à l'ordre d'Action contre la Faim. Si vous n'avez pas la possibilité de faire un don par chèque, **merci de joindre à votre don en espèces**, sur papier libre, **vos nom, prénom et adresse complète**. Ces informations permettront à Action contre la Faim de vous transmettre un reçu fiscal, pour tout don supérieur ou égal à 8 €.

À QUOI SERVENT VOS DON ?

En 2011, 84,8 % des dépenses de l'association ont été consacrées aux missions sociales.

Grâce à un don de 20 €, vous permettrez à Action contre la Faim de fournir à un enfant de moins de 5 ans des biscuits protéinés pendant 1 mois.

Merci pour votre soutien !

Conformément à la loi n°78-17 du 6 janvier 1978 modifiée en 2004 dite « Informatique et Libertés », vous disposez d'un droit d'accès et de rectification aux données personnelles vous concernant, que vous pouvez exercer en vous adressant à adelsuo@actioncontrelafaim.org. Nous vous informons que les données personnelles des donateurs font l'objet d'un traitement destiné à la gestion des dons, et que vous pourrez être amené à recevoir des informations et propositions non commerciales tant de notre part qu'en provenance d'organismes partenaires. Si vous souhaitez vous y opposer, écrivez-nous à Action contre la Faim / Service relations donateurs : 4 rue Niepce - CS 41427 - 75662 Paris Cedex 14.



Pour tout renseignement sur ACF et la Course contre la Faim : www.actioncontrelafaim.org

Laurence Reynaud
Responsable du projet
lreynaud@actioncontrelafaim.org

Action contre la Faim
4 rue Niepce - CS 41427
75662 Paris
Cedex 14



À QUOI SERVENT VOS DON ?

En 2011, 84,8 % des dépenses de l'association ont été consacrées aux missions sociales.

Grâce à un don de 20 €, vous permettrez à Action contre la Faim de fournir à un enfant de moins de 5 ans des biscuits protéinés pendant 1 mois.

Merci pour votre soutien !

Conformément à la loi n°78-17 du 6 janvier 1978 modifiée en 2004 dite « Informatique et Libertés », vous disposez d'un droit d'accès et de rectification aux données personnelles vous concernant, que vous pouvez exercer en vous adressant à adelsuo@actioncontrelafaim.org. Nous vous informons que les données personnelles des donateurs font l'objet d'un traitement destiné à la gestion des dons, et que vous pourrez être amené à recevoir des informations et propositions non commerciales tant de notre part qu'en provenance d'organismes partenaires. Si vous souhaitez vous y opposer, écrivez-nous à Action contre la Faim / Service relations donateurs : 4 rue Niepce - CS 41427 - 75662 Paris Cedex 14.



Pour tout renseignement sur ACF et la Course contre la Faim : www.actioncontrelafaim.org

Laurence Reynaud
Responsable du projet
lreynaud@actioncontrelafaim.org

Action contre la Faim
4 rue Niepce - CS 41427
75662 Paris
Cedex 14



À QUOI SERVENT VOS DON ?

En 2011, 84,8 % des dépenses de l'association ont été consacrées aux missions sociales.

Grâce à un don de 20 €, vous permettrez à Action contre la Faim de fournir à un enfant de moins de 5 ans des biscuits protéinés pendant 1 mois.

Merci pour votre soutien !

Conformément à la loi n°78-17 du 6 janvier 1978 modifiée en 2004 dite « Informatique et Libertés », vous disposez d'un droit d'accès et de rectification aux données personnelles vous concernant, que vous pouvez exercer en vous adressant à adelsuo@actioncontrelafaim.org. Nous vous informons que les données personnelles des donateurs font l'objet d'un traitement destiné à la gestion des dons, et que vous pourrez être amené à recevoir des informations et propositions non commerciales tant de notre part qu'en provenance d'organismes partenaires. Si vous souhaitez vous y opposer, écrivez-nous à Action contre la Faim / Service relations donateurs : 4 rue Niepce - CS 41427 - 75662 Paris Cedex 14.



Pour tout renseignement sur ACF et la Course contre la Faim : www.actioncontrelafaim.org

Laurence Reynaud
Responsable du projet
lreynaud@actioncontrelafaim.org

Action contre la Faim
4 rue Niepce - CS 41427
75662 Paris
Cedex 14



16
DON TOTAL
=
PROMESSE DE DON
X
KM OU TOURS
EFFECTUÉS

Il s'agit d'un projet citoyen qui sensibilise les jeunes au problème de la faim dans le monde et leur permet de se mobiliser contre ce fléau lors d'une course solidaire.

Vous avez promis à l'élève
de l'établissement.....
un don de€ par km ou tour effectué lors de la course.

Après la course, l'élève reviendra vers vous pour que vous lui remettiez le don promis, en fonction du nombre de km ou tours qu'il a réalisés.

Nous vous invitons, dans la mesure du possible, à **faire votre don sous la forme d'un chèque**, établi à l'ordre d'Action contre la Faim. Si vous n'avez pas la possibilité de faire un don par chèque, **merci de joindre à votre don en espèces**, sur papier libre, **vos nom, prénom et adresse complète**. Ces informations permettront à Action contre la Faim de vous transmettre un reçu fiscal, pour tout don supérieur ou égal à 8 €.



16
DON TOTAL
=
PROMESSE DE DON
X
KM OU TOURS
EFFECTUÉS

Il s'agit d'un projet citoyen qui sensibilise les jeunes au problème de la faim dans le monde et leur permet de se mobiliser contre ce fléau lors d'une course solidaire.

Vous avez promis à l'élève
de l'établissement.....
un don de€ par km ou tour effectué lors de la course.

Après la course, l'élève reviendra vers vous pour que vous lui remettiez le don promis, en fonction du nombre de km ou tours qu'il a réalisés.

Nous vous invitons, dans la mesure du possible, à **faire votre don sous la forme d'un chèque**, établi à l'ordre d'Action contre la Faim. Si vous n'avez pas la possibilité de faire un don par chèque, **merci de joindre à votre don en espèces**, sur papier libre, **vos nom, prénom et adresse complète**. Ces informations permettront à Action contre la Faim de vous transmettre un reçu fiscal, pour tout don supérieur ou égal à 8 €.



16
DON TOTAL
=
PROMESSE DE DON
X
KM OU TOURS
EFFECTUÉS

Il s'agit d'un projet citoyen qui sensibilise les jeunes au problème de la faim dans le monde et leur permet de se mobiliser contre ce fléau lors d'une course solidaire.

Vous avez promis à l'élève
de l'établissement.....
un don de€ par km ou tour effectué lors de la course.

Après la course, l'élève reviendra vers vous pour que vous lui remettiez le don promis, en fonction du nombre de km ou tours qu'il a réalisés.

Nous vous invitons, dans la mesure du possible, à **faire votre don sous la forme d'un chèque**, établi à l'ordre d'Action contre la Faim. Si vous n'avez pas la possibilité de faire un don par chèque, **merci de joindre à votre don en espèces**, sur papier libre, **vos nom, prénom et adresse complète**. Ces informations permettront à Action contre la Faim de vous transmettre un reçu fiscal, pour tout don supérieur ou égal à 8 €.

À QUOI SERVENT VOS DON ?

En 2011, 84,8 % des dépenses de l'association ont été consacrées aux missions sociales.

Grâce à un don de 20 €, vous permettrez à Action contre la Faim de fournir à un enfant de moins de 5 ans des biscuits protéinés pendant 1 mois.

Merci pour votre soutien !

Conformément à la loi n°78-17 du 6 janvier 1978 modifiée en 2004 dite « Informatique et Libertés », vous disposez d'un droit d'accès et de rectification aux données personnelles vous concernant, que vous pouvez exercer en vous adressant à adelsuc@actioncontrelafaim.org. Nous vous informons que les données personnelles des donateurs font l'objet d'un traitement destiné à la gestion des dons, et que vous pourrez être amené à recevoir des informations et propositions non commerciales tant de notre part qu'en provenance d'organismes partenaires. Si vous souhaitez vous y opposer, écrivez-nous à Action contre la Faim / Service relations donateurs : 4 rue Niepce - CS 41427 - 75662 Paris Cedex 14.



Pour tout renseignement sur ACF et la Course contre la Faim : www.actioncontrelafaim.org

Laurence Reynaud
Responsable du projet
lreynaud@actioncontrelafaim.org

Action contre la Faim
4 rue Niepce - CS 41427
75662 Paris
Cedex 14



À QUOI SERVENT VOS DON ?

En 2011, 84,8 % des dépenses de l'association ont été consacrées aux missions sociales.

Grâce à un don de 20 €, vous permettrez à Action contre la Faim de fournir à un enfant de moins de 5 ans des biscuits protéinés pendant 1 mois.

Merci pour votre soutien !

Conformément à la loi n°78-17 du 6 janvier 1978 modifiée en 2004 dite « Informatique et Libertés », vous disposez d'un droit d'accès et de rectification aux données personnelles vous concernant, que vous pouvez exercer en vous adressant à adelsuc@actioncontrelafaim.org. Nous vous informons que les données personnelles des donateurs font l'objet d'un traitement destiné à la gestion des dons, et que vous pourrez être amené à recevoir des informations et propositions non commerciales tant de notre part qu'en provenance d'organismes partenaires. Si vous souhaitez vous y opposer, écrivez-nous à Action contre la Faim / Service relations donateurs : 4 rue Niepce - CS 41427 - 75662 Paris Cedex 14.



Pour tout renseignement sur ACF et la Course contre la Faim : www.actioncontrelafaim.org

Laurence Reynaud
Responsable du projet
lreynaud@actioncontrelafaim.org

Action contre la Faim
4 rue Niepce - CS 41427
75662 Paris
Cedex 14



À QUOI SERVENT VOS DON ?

En 2011, 84,8 % des dépenses de l'association ont été consacrées aux missions sociales.

Grâce à un don de 20 €, vous permettrez à Action contre la Faim de fournir à un enfant de moins de 5 ans des biscuits protéinés pendant 1 mois.

Merci pour votre soutien !

Conformément à la loi n°78-17 du 6 janvier 1978 modifiée en 2004 dite « Informatique et Libertés », vous disposez d'un droit d'accès et de rectification aux données personnelles vous concernant, que vous pouvez exercer en vous adressant à adelsuc@actioncontrelafaim.org. Nous vous informons que les données personnelles des donateurs font l'objet d'un traitement destiné à la gestion des dons, et que vous pourrez être amené à recevoir des informations et propositions non commerciales tant de notre part qu'en provenance d'organismes partenaires. Si vous souhaitez vous y opposer, écrivez-nous à Action contre la Faim / Service relations donateurs : 4 rue Niepce - CS 41427 - 75662 Paris Cedex 14.



Pour tout renseignement sur ACF et la Course contre la Faim : www.actioncontrelafaim.org

Laurence Reynaud
Responsable du projet
lreynaud@actioncontrelafaim.org

Action contre la Faim
4 rue Niepce - CS 41427
75662 Paris
Cedex 14



DES INFORMATIONS SUR VOTRE DON

LA TRANSPARENCE

Action contre la Faim s'engage, vis-à-vis de ses bénéficiaires comme de ses donateurs et partenaires, à respecter transparence et information dans l'affectation et la gestion de ses fonds. Reconnue d'utilité publique en 1994, l'association fait partie du Comité de la Charte du don en confiance et est auditée régulièrement par la Cour des Comptes et l'IGAS (Inspection Générale des Affaires Sociales).

Cette année, 75 % des dons collectés dans le cadre de la Course contre la Faim permettront le financement de projets dans au moins 3 pays, dont le Bangladesh. Le solde sera utilisé en fonction des priorités définies par l'association.

UTILISATION DU BUDGET D'ACTION CONTRE LA FAIM FRANCE

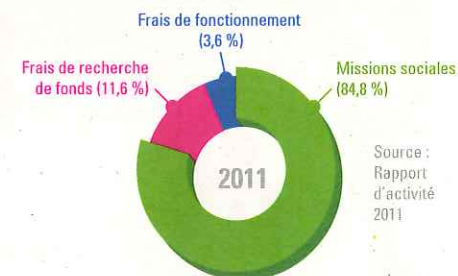

LA DÉDUCTION FISCALE

Chaque don supérieur ou égal à 8 € donne droit à une déduction fiscale égale à 75 % du montant du don*. Vos coordonnées complètes sont nécessaires à l'établissement du reçu qui vous permettra de prétendre à cette déduction fiscale. Celles-ci figurant sur les chèques, c'est pour cette raison que nous vous invitons vivement, dans la mesure du possible, à faire votre don sous cette forme. Dans le cas d'un don en espèces ou dans le cas d'un chèque libellé à l'ordre d'un tiers qui se charge d'établir un chèque global, il faut fournir avec le chèque global les coordonnées complètes de chaque donateur ainsi que le montant de son don.

VOUS DONNEZ	VOUS DÉDUISÉZ DE VOS IMPÔTS	VOTRE DON VOUS REVIENT À
8 €	6 €	2 €
20 €	15 €	5 €
50 €	37,5 €	12,5 €
100 €	75 €	25 €

* Dans la limite de 521 € ; au-delà, 66% du montant du don. Si vous êtes une entreprise, 60% du montant de votre don sont déductibles de l'impôt sur les sociétés dans la limite de 5 pour 1000 du chiffre d'affaires HT.

À LA RECHERCHE DES PARRAINS

1

APRÈS LA SÉANCE DE SENSIBILISATION...

Maintenant, on doit aller chercher des parrains qui vont nous promettre un don pour chaque km parcouru le jour de la course. Tu vas demander à qui toi ?

À mes parents, à ma tante et à ma boulangère. Si tu veux, on peut faire notre recherche ensemble !

Ça marche !

2

LA RECHERCHE DES PARRAINS

SARAH ET MATHIEU DÉCIDENT DE PRÉSENTER LE PROJET À L'UNE DE LEURS VOISINES.

Et qu'est-ce qu'ils font Action contre la Faim ?

Ils soignent des enfants qui souffrent de sous-nutrition, ils distribuent des kits agricoles, construisent des puits et des toilettes...

Cette année, on court pour le Bangladesh !

Donc je vous revois après la course et le don que je vous promets aujourd'hui sera multiplié par le nombre de kilomètres que vous ferez, c'est ça ?

Tout à fait madame !

Et maintenant, il faut qu'on ramène notre passeport à notre professeur...

3

PENDANT LA COURSE

Allez Mathieu ! Encore un effort ! On fait un dernier p'tit tour.

Ok... mais je fais une petite pause pour boire...

4

APRÈS LA COURSE

Alors Sarah, tu as couru 8 km, et toi Mathieu, 10 km. C'est super ! Je vous avais promis 1 € par km. Sarah, je te fais un don de 8 € et Mathieu, un don de 10 €.

Merci beaucoup. Vous devriez faire votre don par chèque à l'ordre d'Action contre la Faim. C'est beaucoup mieux pour tout le monde.

Merci madame pour les enfants du Bangladesh. À bientôt !



LE BANGLADESH

Le Bangladesh est l'un des pays les plus pauvres au monde. La sous-nutrition est très élevée et cause près de la moitié des décès des enfants.

Par ailleurs, les catastrophes naturelles (inondations et cyclones) sont de plus en plus fréquentes, détruisant tout sur leur passage. Par exemple, durant l'été 2011, de fortes pluies se sont abattues sur les régions du sud-ouest du pays entraînant d'importantes inondations. Les conséquences ont été désastreuses : déplacement des populations, destruction des cultures, des maisons... Action contre la Faim s'est alors mobilisée pour répondre rapidement à cette urgence.



QUELQUES CHIFFRES

147 570 KM²
(SOIT 1/4 DE LA SUPERFICIE DE LA FRANCE)

162 MILLIONS D'HABITANTS
(PRÈS DE 3 FOIS LA POPULATION FRANÇAISE)

PLUS DE 500 000 ENFANTS DE MOINS DE 5 ANS
SOUFFRENT DE SOUS-NUTRITION AIGUË SÉVÈRE.

OUVERTURE DE LA MISSION EN 2007

98 648 PERSONNES AIDÉES EN 2011

231 BANGLADESHIS
TRAVAILLANT POUR LA MISSION

12 TRAVAILLEURS INTERNATIONAUX

NÉE D'UNE URGENCE, CELLE DES RÉFUGIÉS AFGHANS AU PAKISTAN QUI, EN 1979, FUYAIENT LES COMBATS, ACTION CONTRE LA FAIM (ACF) A ÉTÉ FONDÉE DANS LE BUT D'ÉRADIQUER LA FAIM DE MANIÈRE GLOBALE, DURABLE ET EFFICACE DANS LE MONDE. SA MISSION CONSISTE À SAUVER DES VIES PAR LA PRÉVENTION, LA DÉTECTION ET LE TRAITEMENT DE LA SOUS-NUTRITION, EN PARTICULIER PENDANT ET SUITE À DES SITUATIONS D'URGENCE ET DE CONFLITS.



ACTION
CONTRE LA
FAIM
ACF INTERNATIONAL



LES PRINCIPALES CAUSES DE LA FAIM

LA PAUVRETÉ : elle ne donne pas les moyens de varier ou d'acheter les aliments de base, en quantité et en qualité suffisante, surtout quand les prix augmentent.

LES GUERRES : les champs et les récoltes sont détruits, les habitations aussi. Les populations sont alors obligées de tout abandonner et se retrouvent totalement démunies, privées d'accès à la nourriture et à l'eau potable. Il faudra souvent plusieurs années à ces populations pour redevenir autonomes.

LES CATASTROPHES NATURELLES (séismes, inondations, sécheresses, etc.) : quand elles touchent des populations déjà pauvres, leurs conséquences sont d'autant plus dramatiques.

LES MALADIES ET LES ÉPIDÉMIES : elles forment avec la faim un véritable cercle vicieux. Les personnes souffrant de sous-nutrition courent un plus grand risque de tomber malade et les personnes affaiblies par la maladie peuvent facilement être victimes de sous-nutrition. Elles fragilisent l'organisme et rendent encore plus vitale une alimentation saine et équilibrée.

NOS DOMAINES D'INTERVENTION

NUTRITION, SANTÉ ET PRATIQUES DE SOINS : ACF prévient, dépiste et traite la malnutrition aiguë chez les personnes les plus vulnérables, les jeunes enfants et les femmes enceintes ou allaitantes. Ces programmes incluent un renforcement des pratiques de soins infantiles et de la relation parents-enfant permettant l'épanouissement physique et psychique de l'enfant.

SÉCURITÉ ALIMENTAIRE ET MOYENS D'EXISTENCE : permettre aux populations d'assurer leur autonomie alimentaire est au cœur de nos interventions. ACF aide ces personnes par la distribution, en situation d'urgence, de kits de nourriture et de kits pour mettre en place des micro-projets (jardins potagers, petit bétail, pêche...) afin qu'elles retrouvent leur autonomie sur le long terme.

EAU, ASSAINISSEMENT ET HYGIÈNE : le bien-être nutritionnel d'une communauté nécessite de grandes réserves d'eau propre et une connaissance adéquate des façons de s'en servir et de la gérer. Des collectivités entières peuvent tomber malades si l'hygiène est négligée. ACF intervient donc dans la prévention de la sous-nutrition dans deux types de situations :

- dans des situations d'urgence (épidémies, catastrophes naturelles, etc.) : distribution d'eau par camions citernes, distribution de kits d'hygiène, mise en place d'assainissement d'urgence...
- dans le cadre de la prévention de la sous-nutrition : mise en place de programmes d'amélioration de l'accès à une eau saine, construction de latrines, campagne de sensibilisation aux bonnes pratiques d'hygiène et à la gestion de l'eau...

PLAIDOYER ET SENSIBILISATION : en prolongement de ses interventions sur le terrain, ACF mène des activités de plaidoyer qui visent à induire des changements durables en termes de politiques, de pratiques et de capacités d'intervention, en influençant les décideurs politiques et économiques et en mobilisant l'opinion publique. Au discours pour alerter et recueillir les soutiens, s'ajoute la volonté de sensibiliser les jeunes aux enjeux de la faim.

ORGANIGRAMME D'UNE MISSION

DIRECTEUR PAYS

Son rôle : coordonner la mise en œuvre de la stratégie d'intervention dans le pays, gérer le budget et assurer la pérennité financière de la mission, superviser et animer l'équipe, garantir les principes humanitaires d'ACF, garantir la sécurité sur la mission et représenter Action contre la Faim.

Profil recherché : formation universitaire généraliste ou grande école, formation dans un domaine technique appréciée. Expérience professionnelle d'au moins 5 ans, dont au moins 3 ans dans l'humanitaire. Anglais lu, écrit, parlé.

RESPONSABLE LOGISTIQUE, FINANCE ET RESSOURCES HUMAINES

Son rôle : encadrer, former et accompagner les équipes logistiques, superviser la gestion des achats, des approvisionnements et des stocks, surveiller l'évolution du contexte sécuritaire.

Profil recherché : Bac +2 minimum en logistique. Expérience professionnelle d'au moins 3 ans, dont au moins 1 an dans l'humanitaire. Anglais lu, écrit, parlé.

RESPONSABLE NUTRITION, SANTÉ ET PRATIQUES DE SOINS

Son rôle : encadrer, former et accompagner les équipes des programmes, concevoir, mettre en place et superviser les activités des programmes, développer les partenariats avec des organisations locales, organiser le dépistage chez les enfants de moins de 4 ans, traiter la malnutrition aiguë sévère et modérée, développer l'accès aux soins des populations et mettre en place des activités de prévention de la sous-nutrition.

Profil recherché : infirmier diplômé d'Etat, diplômés d'études supérieures en nutrition, en santé publique, en médecine, en psychologie clinique. Expérience professionnelle d'au moins 3 ans, dont au moins 1 an dans l'humanitaire. Anglais lu, écrit, parlé.

RESPONSABLE SÉCURITÉ ALIMENTAIRE ET MOYENS D'EXISTENCE

Son rôle : encadrer, former et accompagner les équipes des programmes, concevoir, mettre en place et superviser les activités des programmes, développer les partenariats avec des organisations locales, apporter une assistance immédiate aux populations en distribuant des denrées alimentaires, des équipements de survie ou encore des semences et des outils, mettre en place des programmes de relance agricole ainsi que des activités générant des revenus, former des populations à de nouvelles techniques agricoles.

Profil recherché : diplômés d'ingénieur en agronomie et en agriculture, diplômés d'études supérieures en sociologie et en économie, vétérinaire. Expérience professionnelle d'au moins 3 ans, dont au moins 1 an dans l'humanitaire. Anglais lu, écrit, parlé.

RESPONSABLE EAU, ASSAINISSEMENT ET HYGIÈNE (EAH)

Son rôle : encadrer, former et accompagner les équipes des programmes, concevoir, mettre en place et superviser les activités des programmes, développer les partenariats avec des organisations locales, fournir un accès à l'eau potable et à l'assainissement collectif, rechercher et exploiter des eaux souterraines et superficielles, réaliser des travaux d'assainissement, mener des séances de sensibilisation à l'hygiène.

Profil recherché : hydraulicien, hydrogéologue, ingénieur en génie civil, géologue, diplôme en EAH. Expérience professionnelle d'au moins 3 ans, dont au moins 1 an dans l'humanitaire. Anglais lu, écrit, parlé.



POUR EN SAVOIR PLUS SUR CES MÉTIERS ET DÉCOUVRIR LES MÉTIERS DU SIÈGE DE L'ASSOCIATION : WWW.ACTIONCONTRELAFAIM.ORG (RUBRIQUE «JEUNES»)